Meute du Rocher - Unité Saint-Joseph BC086

ADRESSE DU CAMP

rue des Carrosses, 15A
6720 HABAY-LA-NEUVE

Réf. Comm. : 85046-HLN-01-B

Caractéristiques

Dans le local des scouts situé près du terrain de BMX
Pas de tentes ou de tonnelles prévues

Institution - fédération + TELEPHONIE

Nom: ASBL "Les Scouts"

Tél. : 02 / 508 12 00

PERSONNE DE CONTACT 1

CORNIL Emmanuelle

Fonction: Animateur - Responsable du camps
Tél. : 0486 / 97 46 02

PERSONNE DE CONTACT 2

Aurélie Graulich

Fonction: Animateur
Tél. : 0472 / 46 87 22

PERSONNE DE CONTACT 3

Benoit Deby

Fonction: Animateur
Tél. : 0473 49 67 53

PERSONNE DE CONTACT 4

Animateur

Fonction: Andrea Lebeau
Tél. : Animateur

PROPRIETAIRE PARCELLE

CIVILIO Vincent

Adresse: rue du Routeux, 15
6724 RULLES

Tél. : 063 / 44 52 88
+352 6 / 61 99 34 98

SIGNES DISTINCTIFS

Uniforme: Pulls verts et pulls bleus pour les plus jeunes

Foulard: noir-rouge

Version : 11/07/2016

Dates du camp:			N° camp:
du 21/07/2016 au 31/07/2016			Camps-2016-04

Coordonnées GPS:	49°44'7"N - 5°39'12"E

Carte d'implantation: (vues aériennes et plan)

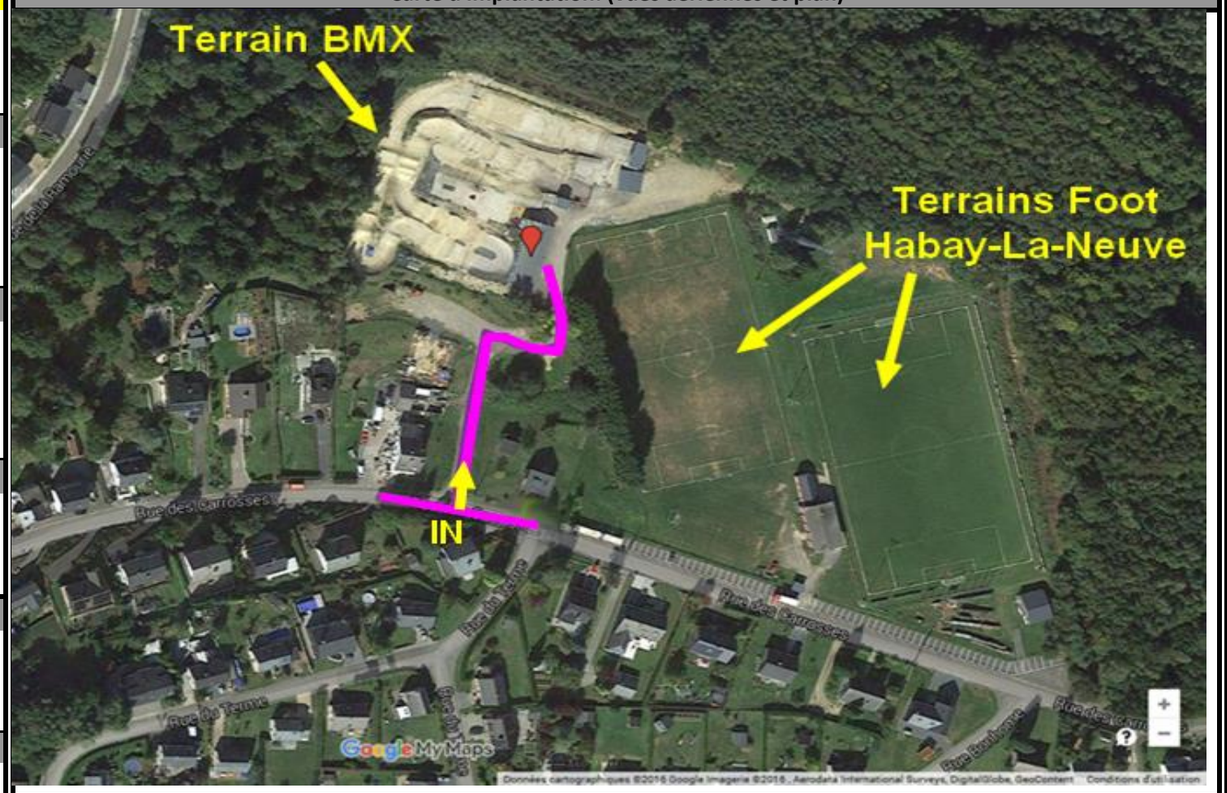

Lieu d'accueil provisoire:

Dénomination :

Rue et n° :
Code postal et localité :
Nom du contact :
Tél. / GSM du contact :

Commentaire : Consigne donnée : Si évacuation du bâtiment, point de rendez-vous sur le terrain de foot.

Poste 7

ENFANTS

Nombre total efts:	12
Age non précisé :	
Nombre 6-8ans:	3
Nombre 8-12ans:	9
Nombre 12-16ans:	
Nombre 16-18ans:	

PRESENCE DES RESPONSABLES

Nombre:	6
Dates de présence:	idem efts

ACCESSIBILITE

Camp dans un bois?	non
Camp dans une patûre?	non
Camp sur sol dur?	oui
Accès via une route?	oui
Accès par chemin empierré?	oui
Accès par chemin terre?	non
Entrée visible depuis la route?	**non**
Largeur minimum 4m?	oui
Hauteur minimum 4m?	oui
Rayon de braquage ?	à vérifier

Nom de rue ou n° de route la plus proche:

RISQUES INTRA MUROS (si bâtiment)

Gaz : cuisine au gaz avec stockage mobile à l'extérieur du bâtiment

1.
2.
3.
4.

RISQUES EXTRA MUROS

1.
2.
3.

Incrément. :

PLAN PREALABLE D'INTERVENTION CAMPS SCOUTS

Rue des Carrosses
Habay, Région wallonne
Street View – nov. 2010
Local Scouts
IN
Rue des Carrosses
HABAY-LA-NEUVE
Google