Patro Saint Nicolas d'ENGHIEN

ADRESSE DU CAMP

Prairie
6724 MARBEHAN

Réf. Comm. :

Caractéristiques

Dans une prairie
A 500 mètres de la Rue du CHENEL

Institution - fédération + TELEPHONIE

Nom:

Tél. :

PERSONNE DE CONTACT 1

CARRETTE Charles

Fonction: Responsable du camps / Président Patro
Tél. : 0470 / 61 91 10

PERSONNE DE CONTACT 2

FASTENAEKENS Antoine

Fonction: Animateurs 12-15 ans
Tél. : 0499/ 26 40 75

PERSONNE DE CONTACT 3

SEGERS Benjamin

Fonction: Adulte accompagnateur
Tél. : 0474/ 68 71 07

PERSONNE DE CONTACT 4

Fonction:
Tél. :

PROPRIETAIRE PARCELLE

MARECHAL Guy

Adresse: rue de la Rulle, 58
6730 ANSART

Tél. : 0495/ 53 95 05
063/ 44 45 64

SIGNES DISTINCTIFS

Uniforme: Uniforme vert

Foulard: JAUNE ET VERT

Version : 22/07/2016

Dates du camp:			N° camp:
du 18/07/2016 au 31/07/2016			CAMPS-2016-06-BIS

Coordonnées GPS:	49,732 ° N - 49,732 ° E

Carte d'implantation: (vues aériennes et plan)

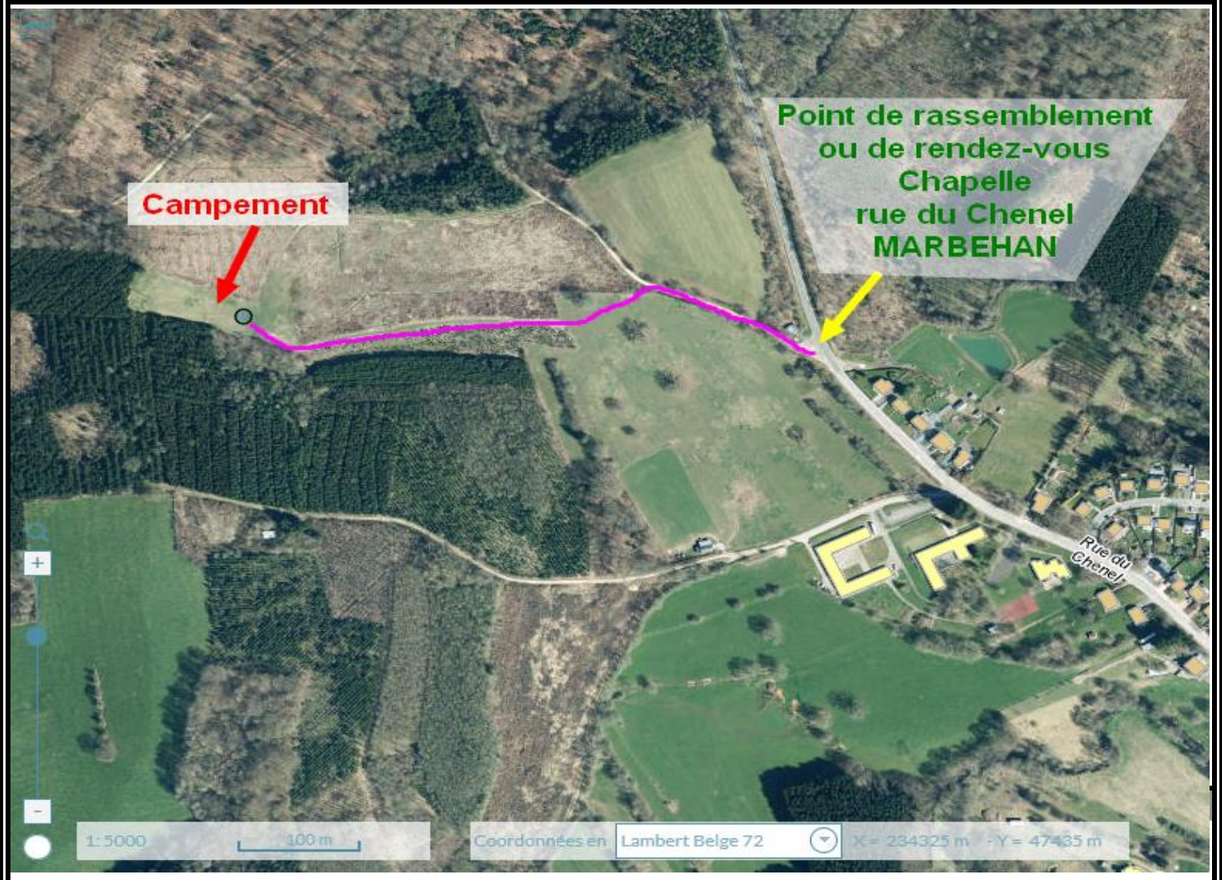

Rue et n° :
Code postal et localité :
Nom du contact :
Tél. / GSM du contact :

Commentaire : Consigne donnée : Si évacuation du site ou besoin d'urgence, point de rendez-vous ou de rassemblement près de la Chapelle (rue du Chenel - MARBEHAN)

ENFANTS

Nombre total efts:	**13**
Ages non précisés :	
Nombre 6-8 ans:	
Nombre 8-12 ans:	
Nombre 12-16 ans:	10
Nombre 16-18 ans:	3

PRESENCE DES RESPONSABLES

Nombre: Staff complet : 3 ?

Dates de présence:

ACCESSIBILITE

Camp dans un bois?	non
Camp dans une patûre?	oui
Camp sur sol dur?	non
Accès via une route?	non
Accès par chemin empierré?	oui
Accès par chemin terre?	oui
Entrée visible depuis la route?	**non**
Largeur minimum 4m?	non
Hauteur minimum 4m?	oui
Rayon de braquage ?	non

Nom de rue ou n° de route la plus proche:

RISQUES INTRA MUROS (si bâtiment)

Gaz :

1. logement sur pilotis
2. infrastructures provisoires
3.
4.

RISQUES EXTRA MUROS

1.
2.
3.

Poste 7

Incrément. :

PLAN PREALABLE D'INTERVENTION CAMPS SCOUTS

1. Dans la rue du Chenel, prendre le chemin à gauche de la Chapelle
REMARQUE: La consigne est donnée que la Chapelle servira de lieu de rendez-vous et/ou de rassemblement en cas de problème.

2. Faire quelqes mètres et prendre le 1er sentier à gauche qui mène aux champs

3. Vue du chemin évoqué à la photo 2

4. Le CAMPEMENT est **DANS LE CHAMP DU FOND.**
ATTENTION AUX ORNIERES